CAJÓN DE CIERRE AL VACÍO

GUÍA DE INSTALACIÓN

Componentes necesarios	3
Acceder a las especificaciones de su producto	4
Desembale el producto	6
Instalación del filtro de aire	7
Quite los tornillos de transporte	8
Instale el soporte antivuelcos	9
Posición en la cavidad	10
Ajustar el cajón	11
Asegure a la cavidad	12
Ajuste la manija profesional	13
Lista de verificación	14

MINIMAL

VB30SMG3, VB30SMB3

CONTEMPORARY

VB30SCX3

PROFESSIONAL

VB30SPEX3

HERRAMIENTAS

No incluidas

- ☐ Destornillador Philips T20
- ☐ Llave hexagonal de 3/16" (5 mm)
- ☐ Destornillador de cabeza plana
- ☐ Pinzas
- ☐ Calzas

PIEZAS

Incluidas

- ☐ Cables de alimentación (1)
- ☐ Tornillos avellanados T20 4x20 (4)
- ☐ Tornillos T20 4x15 (4)
- ☐ Soporte antivuelcos (2)
- ☐ Kit de accesorios de aspirado externo
 - Adaptador de entrada de succión (1)
 - Tubo (1)
 - Tope de vacío (1)
 - Adaptador de tope (1)



Para conocer todas las especificaciones en cuanto al producto, los gabinetes y el mantenimiento y servicio, consulte la Guía de planificación. Para acceder a la Guía de planificación, escanee el código QR o visite fisherpaykel.com/specify. Busque por tipo de electrodoméstico, nombre del producto o código del modelo.

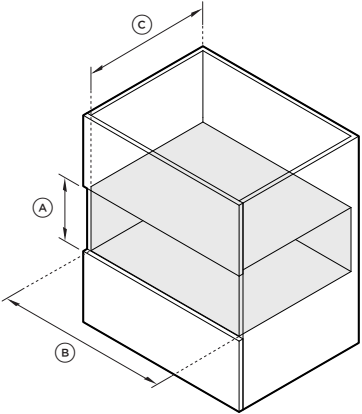
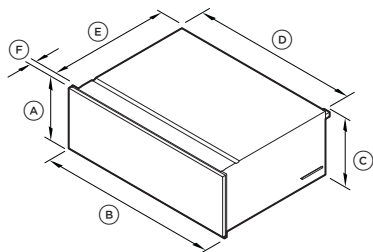

DIMENSIONES DEL PRODUCTO	pulgadas		mm	
(A) Altura total	10 11/16		271	
(B) Ancho total	29 7/8		758	
(C) Altura de la carcasa	10 11/16		271	
(D) Ancho de la carcasa	28 1/2*		724*	
(E) Profundidad de la carcasa	21 11/16		551	
(F) Espesor del panel frontal				
Modelos minimalistas y contemporáneos	13/16		20	
Modelos profesionales	15/16		24	

* Incluye soportes laterales

DIMENSIONES DE LA CAVIDAD	pulgadas		mm	
(A) Altura interior mínima de la cavidad	10 3/4		273	
(B) Ancho interior mínimo de la cavidad	28 1/2		724	
(C) Profundidad interior mínima de la cavidad	22 13/16		580	
Altura recomendada del gabinete	10 3/4		273	
Ancho recomendado del gabinete	30		762	



fisherpaykel.com/specify

1. Consulte la Guía de planificación para conocer las especificaciones de gabinetes, cavidades, paneles y servicios.



2. Asegúrese de que el gabinete cumpla con las especificaciones mínimas de cavidad requeridas. El gabinete debe estar nivelado y en escuadra para evitar la necesidad de ajustes en el producto, como el uso de cuñas.

DESEMBALE EL PRODUCTO



1. Saque el cajón calentador y la caja de accesorios del empaque cuidadosamente.



2. Deseche el embalaje de manera responsable.

INSTALACIÓN DEL FILTRO DE AIRE



1. Con unos alicates, retire la tapa de cierre e insértela en el soporte.



2. Con un destornillador de cabeza plana, instale el filtro de aire.



3. Deslice la tapa del filtro de aire sobre la apertura del filtro de aire.

QUITE LOS TORNILLOS DE TRANSPORTE



1. Desatornille los tornillos de transporte de debajo del cable de alimentación y el soporte.

INSTALE EL SOPORTE ANTIVUELCOS

Los soportes antivuelcos evitan que el cajón se vuelque al abrirlo.

No abra el cajón si los soportes antivuelcos no están instalados.

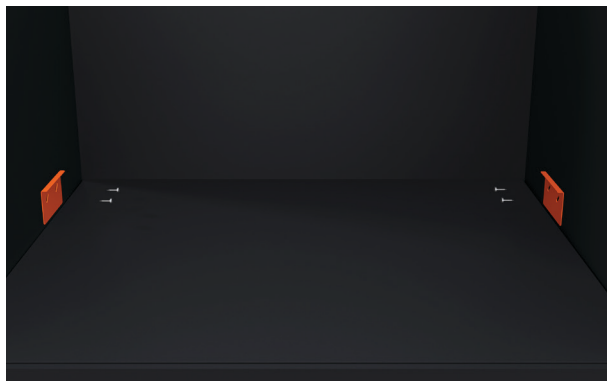

1. Coloque los soportes antivuelcos en ambos lados de los gabinetes.

Los soportes deben estar al ras de la base del gabinete y a $15 \frac{3}{16}$ " (385 mm) de la parte frontal del gabinete para los modelos Minimal y Contemporary, y a $14 \frac{15}{16}$ " (380 mm) para los modelos Professional.

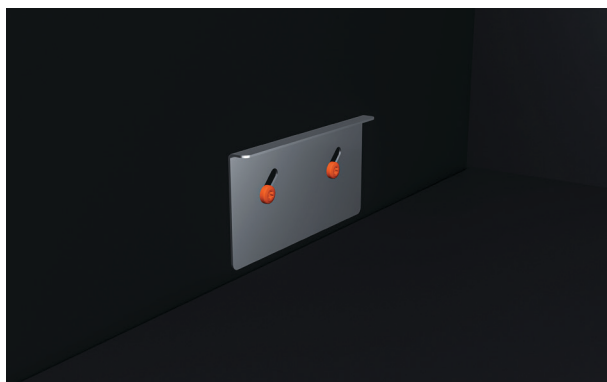

2. Asegure los soportes antivuelcos utilizando los tornillos proporcionados.

POSICIÓN EN LA CAVIDAD



1. Conecte el cable de alimentación a la fuente de energía.



2. Aplique cinta protectora a los paneles de gabinetes adyacentes antes de colocar el producto en su lugar.



3. Con cuidado, empuje el cajón de vacío dentro del gabinete.

Asegúrese de que los soportes laterales se acoplen con los soportes antivuelcos.

AJUSTAR EL CAJÓN

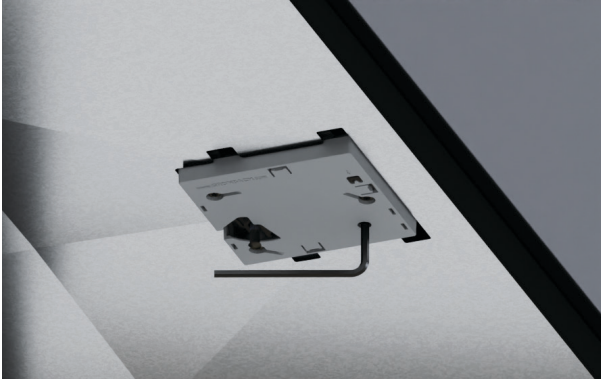

1. Ajuste de profundidad:

Abra totalmente el cajón.

Utilice una llave hexagonal para ajustar la posición del panel frontal hasta $3/16''$ (4 mm).

Gire en sentido horario para mover el panel hacia atrás o en sentido antihorario para moverlo hacia adelante.

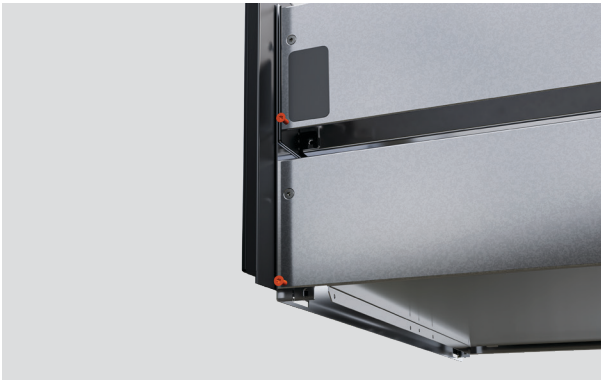

1. Ajuste la altura:

Abra el cajón por completo y afloje ligeramente los tornillos cabeza de estrella T20.

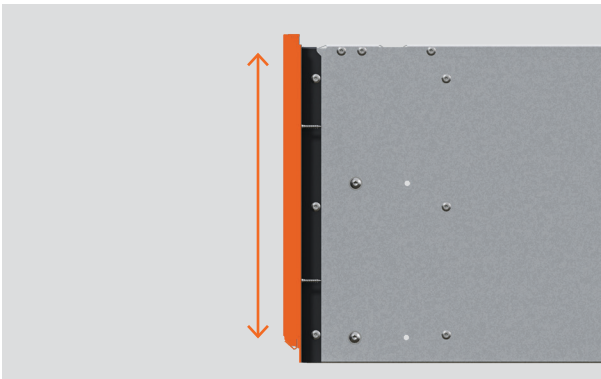

2. Ajuste la altura:

Ajuste la altura del frente del cajón hasta $3/16''$ (5 mm).

Vuelva a apretar los tornillos para fijarlos.

ASEGURE A LA CAVIDAD

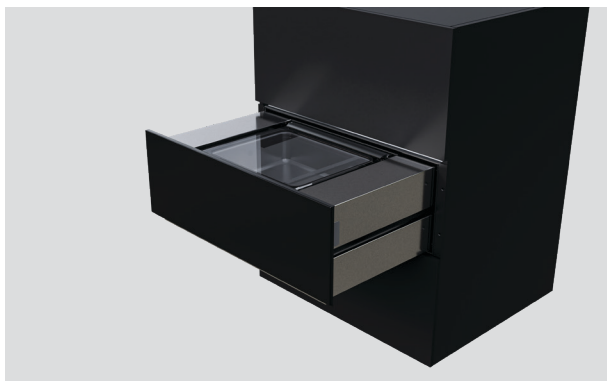

2. Abra el cajón y despléguelo en su totalidad.



3. Fija el cajón al gabinete usando tornillos avellanados de 4x20 T20 con cabeza de estrella.



4. Cierre el cajón para verificar la alineación y reajustar si es necesario.

AJUSTE LA MANIJA PROFESIONAL

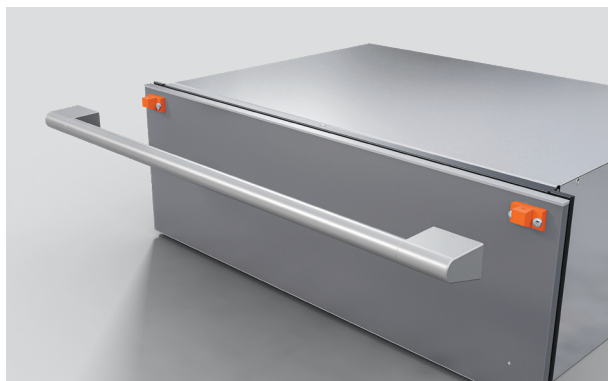

1. Alinee la manija con los soportes del producto.



2. Asegúrela con la llave hexagonal suministrada.

LISTA DE VERIFICACIÓN

Comprobaciones de instalación

- ☐ Todos los espacios libres son correctos.
- ☐ El producto está nivelado y bien fijado a los gabinetes.
- ☐ Se ha retirado todo el embalaje interno.
- ☐ Se puede acceder al interruptor de aislamiento fácilmente.

Prueba de funcionamiento

- ☐ Abra el cajón.
- ☐ Presione el botón de encendido para encenderlo.
- ☐ Presione el botón de encendido para apagarlo antes de cerrar el cajón.

Complete y conserve esta lista como referencia segura:

Modelo _____

N.º de serie _____

Fecha de compra _____

Comprador _____

Dirección del distribuidor _____

Nombre del instalador _____

Firma del instalador _____

Empresa de instalación _____

Fecha de instalación _____

