

**FISHER & PAYKEL**

**REFRIGERADOR-CONGELADOR  
INTEGRADO**

---

RB2470BRV2

**GUÍA DE INSTALACIÓN  
US CA**

## COMPONENTES NECESARIOS

### HERRAMIENTAS

- |   |   |
|---|---|
| <input type="checkbox"/> Destornillador eléctrico | <input type="checkbox"/> Destornillador Phillips        |
| <input type="checkbox"/> Nivel                    | <input type="checkbox"/> Destornillador de cabeza plana |
| <input type="checkbox"/> Cuadrado                 | <input type="checkbox"/> Cúter                          |
| <input type="checkbox"/> Cinta métrica            | <input type="checkbox"/> Llave inglesa                  |
| <input type="checkbox"/> Tijeras                  |   |

### PIEZAS

- |   |  |
|---|--|
| <input type="checkbox"/> Tornillos de bisagra (12)  | <input type="checkbox"/> Soportes del panel de la puerta (6)                 |
| <input type="checkbox"/> Tornillos del soporte del panel de la puerta (12)                      | <input type="checkbox"/> Espaciadores de bisagra (4)                         |
| <input type="checkbox"/> Cubiertas de cabeza de tornillo (2)                                    | <input type="checkbox"/> Divisor de flujo trasero (1)                        |
| <input type="checkbox"/> Molduras superiores de bisagras (2)                                    | <input type="checkbox"/> Juntas de hueco (2)                                 |
| <input type="checkbox"/> Moldura de bisagra central (1)   | <input type="checkbox"/> Embellecedores de bisagras (3)                      |
| <input type="checkbox"/> Medidor de profundidad superior (1)                                    | <input type="checkbox"/> Guías de alineación de soportes colgantes (4)       |
| <input type="checkbox"/> Moldura inferior (1)   | <input type="checkbox"/> Medidores laterales (4)                             |
| <input type="checkbox"/> Cubierta de moldura inferior (1)                                       | <input type="checkbox"/> Cubierta superior de la puerta del refrigerador (1) |
| <input type="checkbox"/> Separador intermedio del lado sin bisagra y medidor de profundidad (1) | <input type="checkbox"/> Cubierta de la puerta superior del congelador (1)   |



Para conocer todas las especificaciones en cuanto al producto, los gabinetes y el mantenimiento y servicio, consulte la Guía de planificación. Para acceder a la Guía de planificación, escanee el código QR o visite [fisherpaykel.com/specify](http://fisherpaykel.com/specify). Busque por tipo de electrodoméstico, nombre del producto o código de modelo.

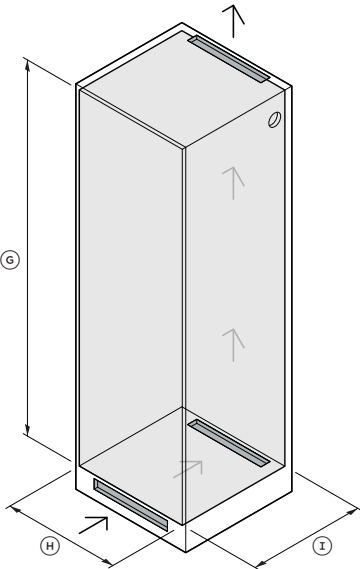
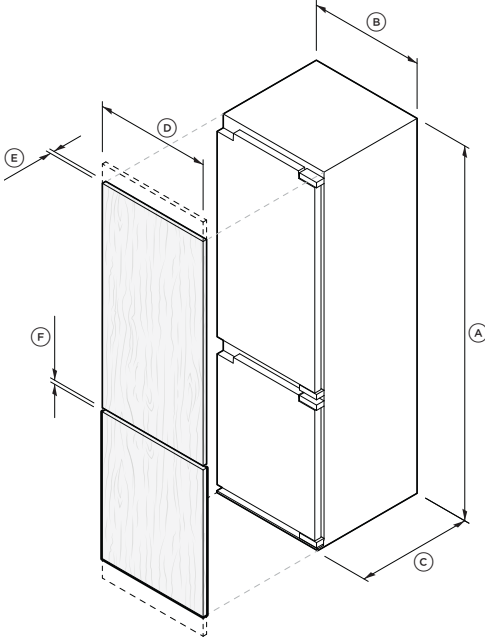

	pulgadas	mm
A	69 3/4	1772
B	21 11/16	550
C	21 11/16	550
D	23 5/16	592
E	5/8 - 3/4	16-19
F	5/32	4
G	70-70 1/8	1778-1782
H	21 7/8-22 3/8	560-568
I	22 1/16-22 7/8	560-580

Espacio mínimo de ventilación de entrada y salida: 31 pulgadas² (200 cm²)

## ANTES DE LA INSTALACIÓN



1. Asegúrese de que se hayan cumplido las especificaciones de gabinetes y paneles y se hayan considerado las distancias mínimas.

Consulte la Guía de planificación para obtener más información.

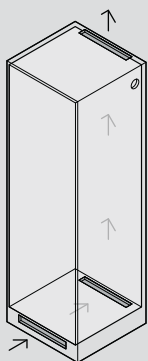

2. Asegúrese de que el hueco sea cuadrado, tenga un retorno terminado y cuente con un corte de ventilación a través del zócalo y hacia afuera de la cavidad. Evite ventilar directamente en los gabinetes adyacentes.

Consulte la guía de planificación para conocer los requisitos completos de ventilación.



3. Asegúrese de que se haya considerado el acceso al servicio. Si es necesario, haga un recorte en el hueco para pasar el cable de alimentación.

## DESEMPAQUE DEL PRODUCTO

---



1. Corte las correas, abra la parte superior y corte el lateral de la caja para retirarla.

Retire todas las piezas previamente empaquetadas y póngalas a un lado.

Verifique la alimentación del producto.



2. Afloje los tornillos y deslice los soportes de transporte de cada puerta. Deseche los soportes de fijación.



3. Deseche el embalaje de manera responsable.

## CAMBIO DE BISAGRAS (OPCIONAL)

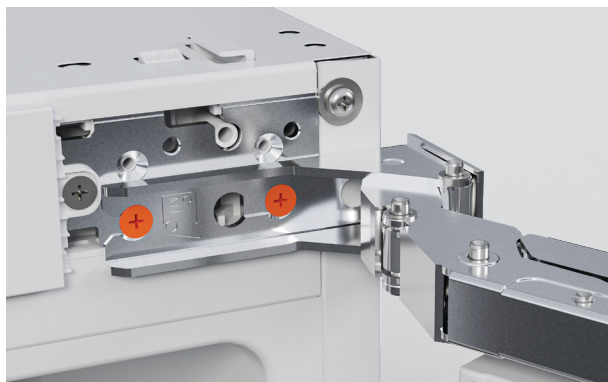

**1. Abra la puerta.**

Afloje los tornillos de las bisagras superior e inferior. Deslice la puerta hacia afuera y colóquela sobre una superficie protegida.

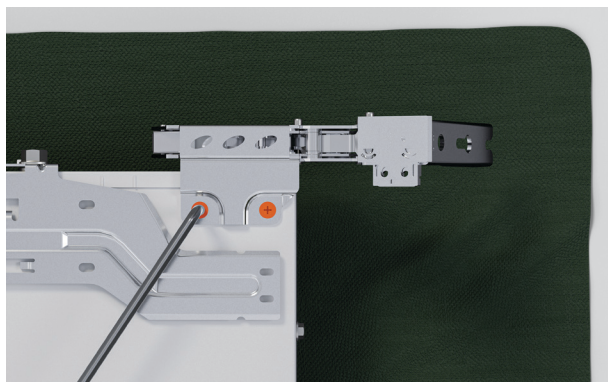

**2. Retire con cuidado las bisagras de la puerta y apártelas.**

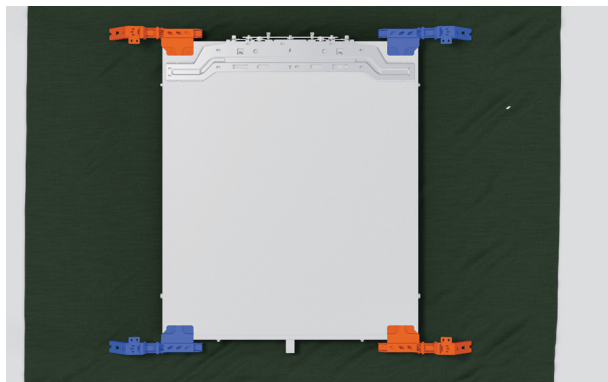

**3. Cambie las bisagras como se ilustra. Asegúrese de que la base de las bisagras esté paralela y bien ajustada.**

## CAMBIO DE BISAGRAS (OPCIONAL)



**4.** Retire el tornillo y levante la cubierta del lado derecho. Desenganche para retirar.



**5.** Retire el sensor y tenga cuidado de no dañarlo.



**6.** Cambie el sensor al otro lado y asegúrese de que quede bien sujeto en su lugar.

Enganche la cubierta en la lengüeta y ajuste el tornillo para asegurar.

## CAMBIO DE BISAGRAS (OPCIONAL)

---

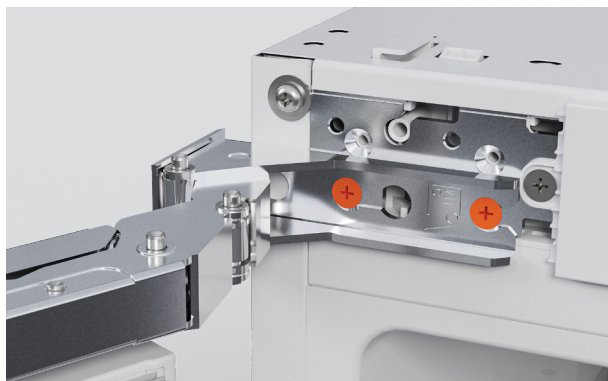

7. Vuelva a colocar la puerta en los tornillos y apriételes.



## INSTALE MEDIDORES DE PROFUNDIDAD Y SEPARADORES

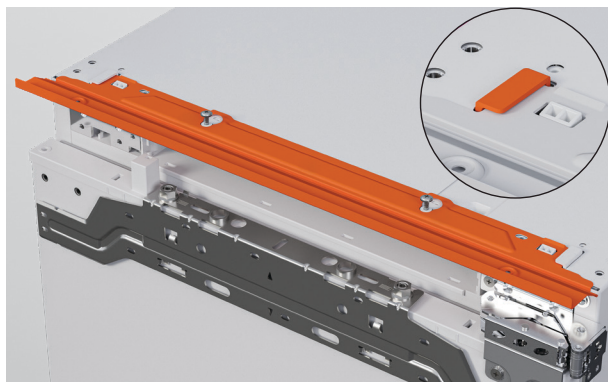

1. Afloje los tornillos y deslice el calibrador de profundidad superior en su posición. Asegúrese de que el soporte se deslice debajo de las lengüetas en ambos lados.

Paneles de 9/16-5/8"  
(15-16 mm) de grosor



Paneles de 11/16-3/4"  
(15-16mm)



2. Prepare los separadores de bisagras según el grosor de los paneles del gabinete.

**Paneles de 9/16-5/8" (15-16 mm):** separadores plegables

**Paneles de 11/16-3/4" (17-19 mm):** separadores a presión

Hay dos separadores/medidores de profundidad para las bisagras superiores y dos para las bisagras inferiores. Enganche cada uno en su lugar y asegúrese de colocarlos bien.

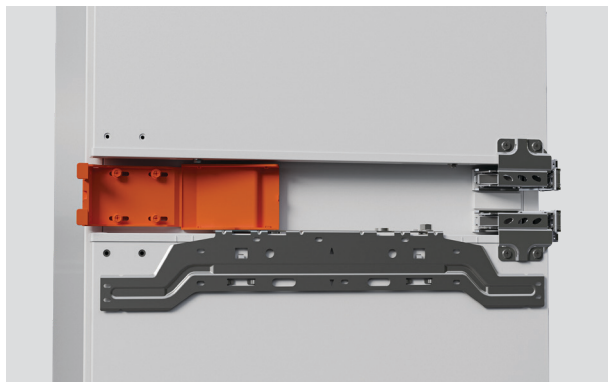

3. Coloque el separador de bisagra central en el lado opuesto a la bisagra del producto.

Ajuste la ubicación del soporte y asegúrese de que quede alineado con el gabinete.

## INSTALE LOS SOPORTES DEL PANEL DE LA PUERTA DE LA PUERTA

---



1. Afloje los tornillos y deslice los cuatro soportes del panel de la puerta sobre la puerta del refrigerador. Apriete para fijarlos.

Cierre las cubiertas.

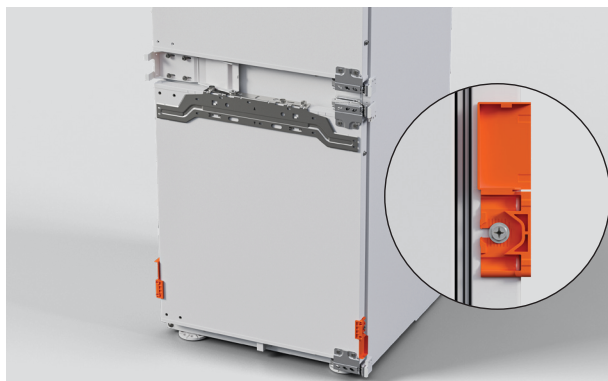

2. Instale dos soportes del panel de la puerta en la puerta del congelador.

Cierre las cubiertas.

## DIVISOR DE FLUJO SEGURO

---



1. Ajuste el divisor de flujo trasero con el adhesivo preaplicado.



2. Asegúrese de que las patas estén completamente retraídas.

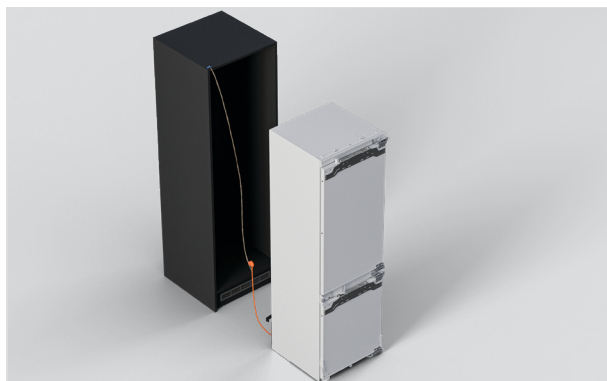

**1.** Empuje el producto dentro del gabinete y asegúrese de que el cable de alimentación pase y no quede atascado.

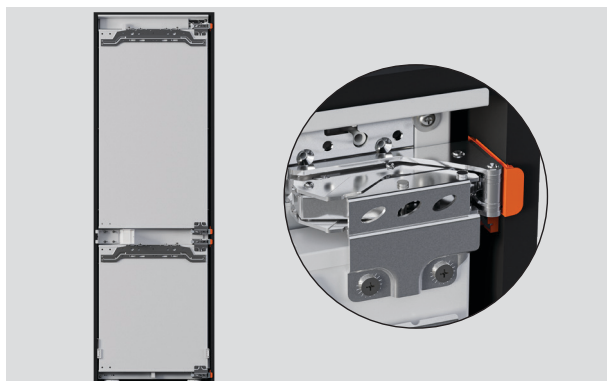

**2.** Alinee los soportes laterales de las bisagras para que los separadores queden contra las paredes del gabinete y los indicadores de profundidad estén al ras con el frente del gabinete.

Los medidores inferiores deben quedar al ras mientras que los superiores se colocarán hacia adelante.

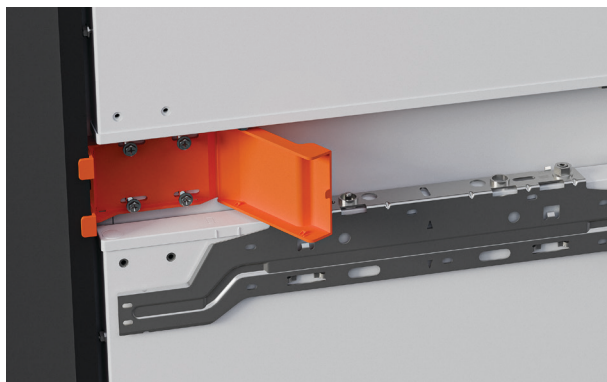

**3.** Asegúrese de que el indicador de profundidad central en el lado sin bisagra esté en contacto con la pared del hueco.



**4.** Ajuste las patas usando un destornillador de cabeza plana hasta que todos los medidores de profundidad queden al ras del gabinete.



**5.** Fije al gabinete a través de los cuatro separadores de bisagras.

Cierre las cubiertas de los separadores de bisagra.



**6.** Asegure todo a través del medidor de profundidad central.

Presione para quitar todas las lengüetas del medidor de profundidad y cierre la cubierta de la bisagra central.

## CONECTAR LA ALIMENTACIÓN

---



1. Conéctelo a la toma de corriente y enciéndalo.

## PREPARACIÓN DEL PANEL DE LA PUERTA

---

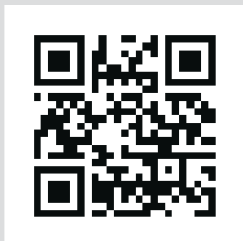

1. Vuelva a verificar las especificaciones del panel de la puerta.

Consulte la Guía de planificación para obtener más información.

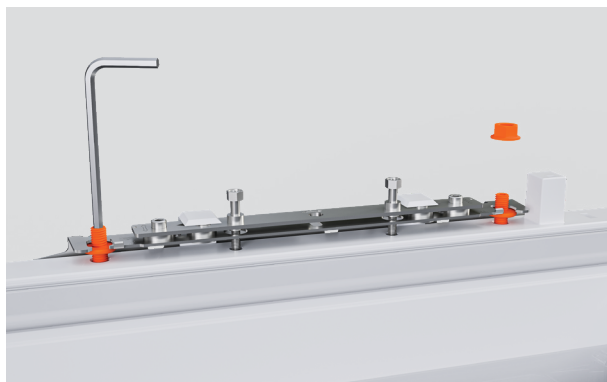

2. Retire las tuercas, luego eleve los soportes colgantes del panel de la puerta 3/16" (5 mm) con una llave Allen.

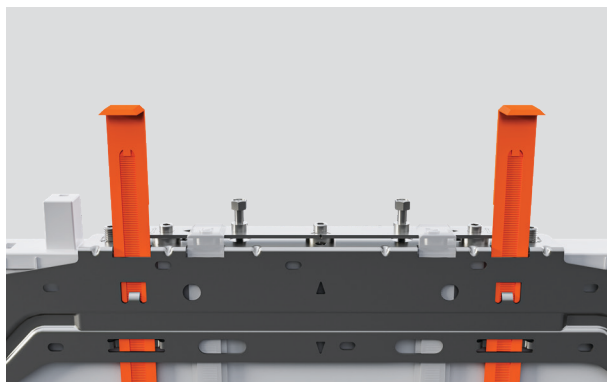

3. Levante el medidor de altura para quitarlo, gírelo de adelante hacia atrás y vuelva a insertarlo en la ranura adyacente. Ajuste el medidor hasta que haga clic en la posición correcta.

## PREPARACIÓN DEL PANEL DE LA PUERTA



4. Eleve el medidor de altura hasta la parte superior del gabinete. Alinee con la base del panel superior si está instalado, o con la base del panel de la puerta si no hay panel superior.

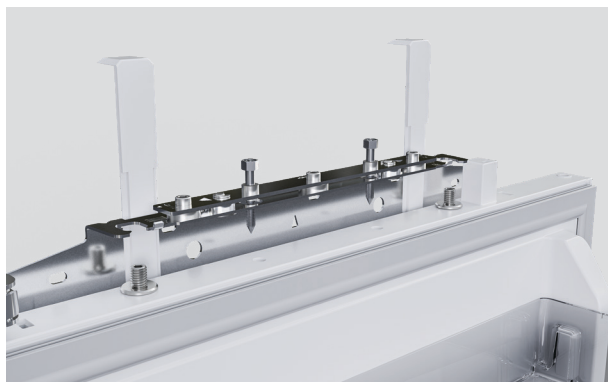

5. Retire el soporte colgante de la puerta.

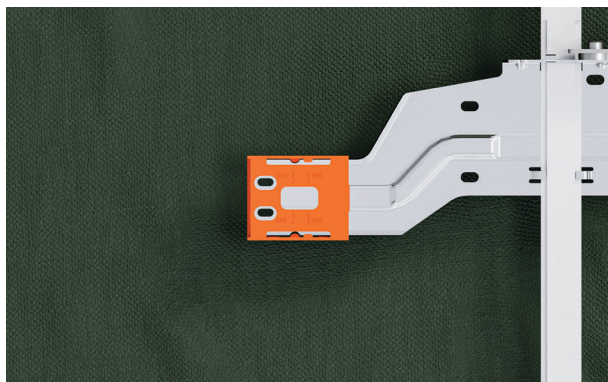

6. Enganche las guías de alineación de plástico en cada extremo del soporte.



## PREPARACIÓN DEL PANEL DE LA PUERTA

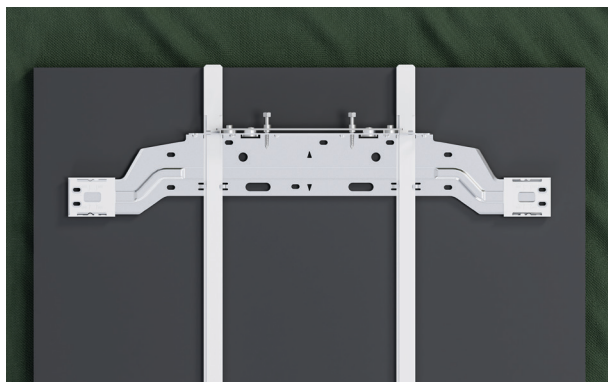

7. Coloque el soporte en la parte posterior del panel con los indicadores de altura enganchados sobre el borde superior.

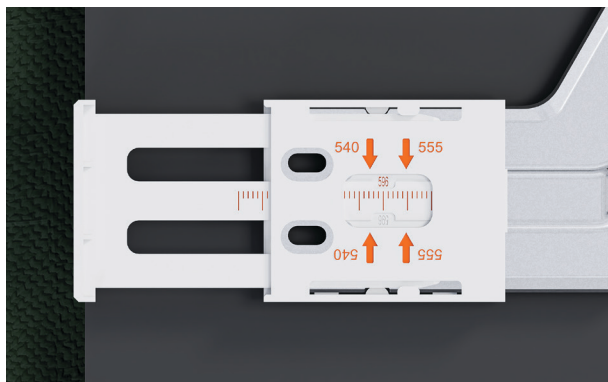

8. Deslice los medidores laterales en las guías de alineación hasta que encajen en su lugar.

Centre el soporte en el panel usando las marcas proporcionadas.

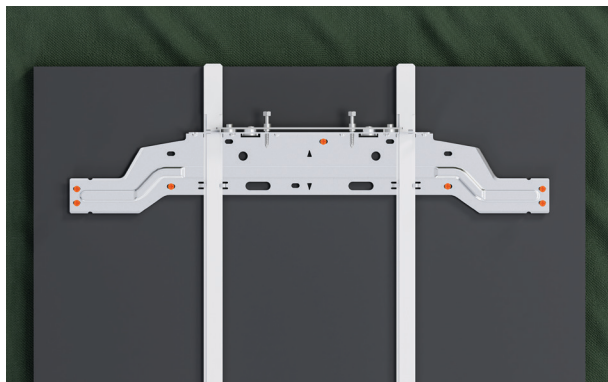

9. Asegure el soporte al panel con los cuatro tornillos pequeños de los medidores laterales y tres tornillos del kit de instalación. Perfore los orificios piloto antes de fijar los tornillos.

Retire los medidores y deje las guías de alineación en su lugar. Conserve los medidores para usarlos más tarde al instalar el panel.

## ASEGURE EL PANEL DE LA PUERTA

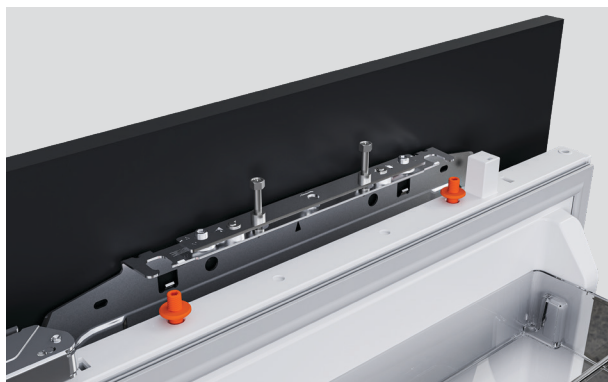

1. Coloque el panel sobre la puerta.

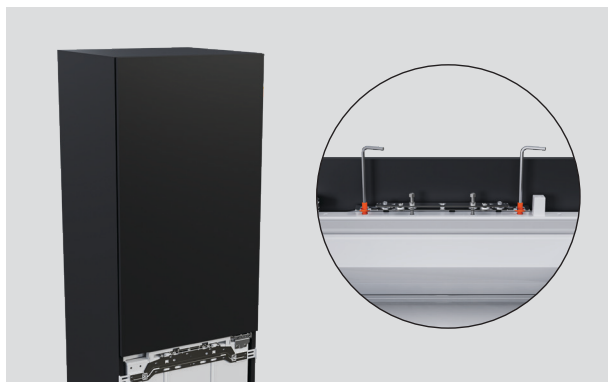

2. Ajuste la altura del panel con los tornillos del soporte colgante.

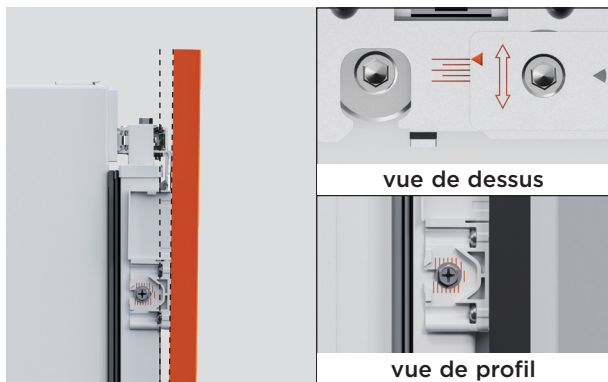

3. Ajuste la inclinación del panel con los soportes de las puertas laterales.

## ASEGURE EL PANEL DE LA PUERTA

---



4. Atornille los soportes del panel a la puerta. Ajuste hacia adentro o hacia afuera para establecer el espacio y tenga cuidado de no apretar en exceso.



5. Vuelva a verificar que los paneles estén al ras y que las separaciones sean uniformes.



6. Repita el procedimiento para la puerta inferior.

## COLOQUE LAS MOLDURAS

---

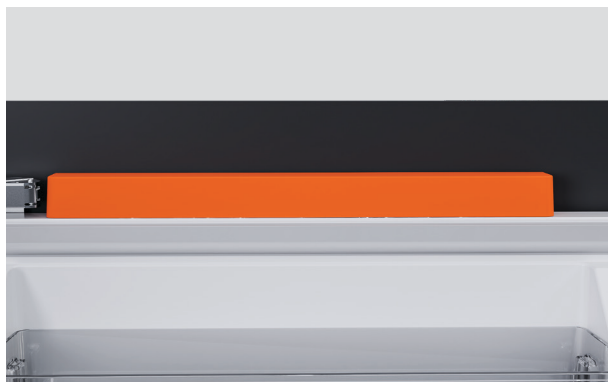

1. Coloque las cubiertas superiores de la puerta. Utilice la cubierta más alta para el refrigerador y la más baja para el congelador.



2. Deslice la cubierta de la bisagra superior y colóquela en su lugar.



3. Deslice la cubierta de la bisagra inferior y colóquela en su lugar.

## COLOQUE LAS MOLDURAS



**4.** Instale las cubiertas de las bisagras centrales. Presione firmemente para asegurar.



**5.** Coloque las dos molduras inferiores. Presione firmemente para asegurar.



**6.** Instale las juntas del hueco. Corte cada junta a la medida con un corte plano, comenzando en la parte superior y recortando un poco más largo. Ajuste cada junta individualmente.

## LISTA DE VERIFICACIÓN DEL INSTALADOR

---

- ☐ El producto es seguro.
- ☐ Las separaciones son uniformes.
- ☐ Las molduras están en su lugar.
- ☐ Las juntas están colocadas correctamente.
- ☐ Se mantuvo la ventilación.

Complete y conserve esta lista como referencia segura:

Modelo \_\_\_\_\_

N.º de serie \_\_\_\_\_

Fecha de compra \_\_\_\_\_

Comprador \_\_\_\_\_

Dirección del distribuidor \_\_\_\_\_

Nombre del instalador \_\_\_\_\_

Firma del instalador \_\_\_\_\_

Empresa de instalación \_\_\_\_\_

Fecha de instalación \_\_\_\_\_

**FISHERPAYKEL.COM**

© Fisher & Paykel Appliances 2025. Todos los derechos reservados.

Los modelos ilustrados en esta guía pueden no estar disponibles en todos los mercados y están sujetos a cambio en cualquier momento.

Las especificaciones de los productos en esta guía corresponden a los productos y modelos específicos descritos a la fecha de su emisión. De acuerdo con nuestra política de mejora continua del producto, estas especificaciones pueden cambiar en cualquier momento.

Para obtener información actualizada acerca de la disponibilidad de modelos y especificaciones en su país de origen, visite nuestro sitio web o póngase en contacto con un distribuidor local Fisher & Paykel.

**433097A 07.25**